

Av. Universidad 3002, Ciudad Universitaria, Del. Coyoacán C.P. 04510. Ciudad de México

cepe@unam.mx cepe.unam.mx 5622 2470



CEPE

CENTRO DE ENSEÑANZA
PARA EXTRANJEROS





UNAM

La Universidad Nacional Autónoma de México es la más grande e importante universidad de México y una de las más destacadas de Iberoamérica. Heredera de la Real y Pontificia Universidad de México, que se fundó el 21 de septiembre de 1553, tiene como propósito primordial servir al país, formar profesionistas útiles a la sociedad, apoyar y fomentar la investigación, principalmente acerca de las condiciones y problemas nacionales, y extender con la mayor amplitud posible los beneficios de la cultura.



CEPE
CENTRO DE ENSEÑANZA
PARA EXTRANJEROS

CEPE

Historia

El Centro de Enseñanza para Extranjeros (CEPE) de la Universidad, se fundó en 1921 con la misión de "universalizar el conocimiento sobre la lengua española y la cultura mexicana".

La experiencia acumulada en casi un siglo se manifiesta en su sólida oferta académica; el CEPE ha contribuido al reconocimiento internacional de la UNAM y ha sido un espacio de difusión cultural mediante los cursos de educación continua abiertos al público en general.

LA SEDE PRINCIPAL DEL CEPE ESTÁ UBICADA EN EL CAMPUS DE CIUDAD UNIVERSITARIA (CU) EN LA CIUDAD DE MÉXICO.



¡Excelente lugar para compartir con personas de diversos países, y aprender de sus experiencias!
-Alumno del CEPE



Misión

Enseñar con calidad y eficacia la lengua española y la cultura mexicana a no hispanohablantes; certificar el dominio del español como lengua extranjera y formar docentes para su enseñanza; enseñar y difundir la historia, el arte y la literatura de México, así como contribuir a la internacionalización de la UNAM.

Visión

Fortalecernos como institución líder a nivel mundial en la enseñanza del español, en su certificación, en la formación de profesores de español como lengua extranjera, y en la promoción de la cultura mexicana.

CURSOS INTENSIVOS DE ESPAÑOL Y CULTURA MEXICANA PARA EXTRANJEROS

El programa de español y cultura mexicana para extranjeros del CEPE consta de **9 niveles**. Cada uno con 126 horas que se imparten en 6 semanas e incluye la enseñanza de la expresión oral, gramática, comprensión de lectura, redacción y comprensión auditiva. Asimismo, el estudiante cursa una práctica de español que refuerza una habilidad lingüística y otra asignatura relacionada con el arte, la historia y la literatura de México. Los estudiantes complementan su aprendizaje con actividades lúdicas y paseos culturales.



CURSOS DE CULTURA MEXICANA

Intensivos y Semestrales

Cursos de arte, historia, ciencias sociales y literatura dirigidos a todo público, que se ofrecen en sesiones intensivas (30 horas en 6 semanas) y semestrales (48 horas en 18 semanas).

Los cursos de arte estudian el arte mexicano desde el análisis histórico, teórico, formal e iconográfico.

Los cursos de historia y ciencias sociales abordan diversas disciplinas para estudiar desde diferentes perspectivas de análisis los distintos periodos en que se ha dividido el estudio del pasado de México.



Los cursos de literatura analizan la obra de autores de distintas épocas, temáticas y corrientes literarias. Además, se ofrece un taller de creación literaria para quienes buscan aprender las técnicas básicas empleadas por los escritores.



ESPECIALIZACIÓN EN ENSEÑANZA DE ESPAÑOL COMO LENGUA EXTRANJERA, A DISTANCIA (EEEELE)

Es un programa de posgrado a distancia, de naturaleza profesionalizante en el área de humanidades que otorga el grado de Especialista en la Enseñanza de Español como Lengua Extranjera. Cuenta con un plan curricular que se cursa en 2 años y otorga 61 créditos.



especialización
en enseñanza de
español como
lengua extranjera
a distancia



DIPLOMADOS DE ARTE, HISTORIA Y LITERATURA

Diplomado en Estudios Mexicanos (DEM)

Es interdisciplinario, diseñado a partir de núcleos temáticos que permiten una comprensión integral de la historia, el arte y la literatura mexicanas en diferentes periodos cronológicos.

La diversidad cultural de Mesoamérica, los cambios de la época virreinal, el surgimiento y desarrollo del nacionalismo en el siglo XIX y la complejidad de la sociedad mexicana en el siglo XX y XXI son temas que serán analizados con un enfoque crítico y analítico.



Diplomado un recorrido por la Historia de México

Ofrece un análisis actualizado del acontecer histórico del país a partir de sus orígenes y hasta el presente desde diversas perspectivas que abarcan cuestiones políticas, sociales y económicas.



DIPLOMADO BÁSICO EN ENSEÑANZA DE ESPAÑOL COMO LENGUA EXTRANJERA (DIBEELE)

Se ofrece semestralmente, tanto de forma presencial como a distancia. Está dirigido a todas las personas interesadas en formarse en la enseñanza del español como lengua extranjera, ya sean mexicanas o extranjeras, que cuenten con estudios de licenciatura, excepto enseñanza de lenguas, lengua y literatura, lingüística, lingüística aplicada, traducción e interpretación y carreras afines.

Consta de 180 horas que corresponden a 22 créditos.



DIBEELE
DIPLOMADO BÁSICO
EN ENSEÑANZA DE ESPAÑOL COMO LENGUA EXTRANJERA
CEPE-UNAM



DIPLOMADO AVANZADO PARA PROFESORES DE ESPAÑOL COMO LENGUA EXTRANJERA (DIAPELE)

Se ofrece de manera presencial y está dirigido a todas las personas que deseen continuar su formación como profesores en el campo de la enseñanza del español como lengua extranjera.

El programa es anual y su objetivo es formar profesores en ELE en cuatro áreas de conocimiento: lingüístico-comunicativa, psicopedagógica, cultural y de evaluación, desde un enfoque basado en la didáctica.

Consta de 412 horas que corresponden a 52 créditos.

DIPELE
DIPLOMADO AVANZADO
PARA PROFESORES DE ESPAÑOL COMO LENGUA EXTRANJERA
| CEPE-UNAM |



SERVICIO INTERNACIONAL DE EVALUACIÓN DE LA LENGUA ESPAÑOLA (SIELE)



El SIELE certifica el grado de dominio de la lengua española a través de cuatro pruebas: **Comprensión de lectura, Comprensión auditiva, Expresión e interacción escritas y Expresión e interacción orales**; y toma como referencia los niveles del *Marco Común Europeo de Referencia para las Lenguas (MCER)* del Consejo de Europa.

Es un examen multinivel de aplicación en línea dirigido a estudiantes y profesionales de los cinco continentes, mayores de 16 años, sin importar su origen lingüístico o situación académica.

El examen es creado por la Universidad Nacional Autónoma de México, el Instituto Cervantes, la Universidad de Salamanca y la Universidad de Buenos Aires, lo que garantiza estándares de calidad y de buenas prácticas en la elaboración de las pruebas y el uso de distintas variedades lingüísticas del mundo hispanico.



CERTIFICADO DE ESPAÑOL COMO LENGUA ADICIONAL (CELA)



Los exámenes **CELA** miden el nivel de dominio de la lengua española en los ámbitos personal, académico y público. Se realizan en línea en centros de aplicación acreditados por la UNAM y constan de cinco pruebas que evalúan las cuatro habilidades de la lengua.

En la **Expresión escrita** el candidato elabora dos tareas en la computadora, que posteriormente son calificadas por un evaluador especialista en enseñanza de español como lengua extranjera (ELE).

Las pruebas de **Competencia lingüística, Comprensión de lectura y Comprensión auditiva** constan de reactivos de opción múltiple. Para responder las preguntas el candidato lee algunos textos, escucha algunos audios y elige la respuesta que considera es la correcta para cada pregunta.

Para la prueba de **Expresión oral**, el candidato realiza dos tareas mediante una entrevista con un profesor experto en ELE quien califica las tareas.



EXAMEN DE ESPAÑOL COMO LENGUA EXTRANJERA PARA EL ÁMBITO ACADÉMICO (EXELEAA)



Está diseñado para diagnosticar el grado de idoneidad de los candidatos en función de su competencia lingüística en español, para cursar estudios superiores impartidos en lengua española. Está orientado a solicitantes de becas de países no hispanohablantes y a candidatos de programas de intercambio que desean cursar estudios de licenciatura o posgrado que requieren un documento, que haga constar su nivel de dominio de español.

El examen se realiza en línea en centros de acreditación acreditados por la UNAM.



LA UNAM OTORGA UN CERTIFICADO A LAS PERSONAS QUE ALCANZAN EL PUNTAJE ESTABLECIDO PARA CADA UNO DE LOS NIVELES DE DOMINIO, DE ACUERDO CON LOS NIVELES DEL MCER. SU VIGENCIA ES DE DOS AÑOS.



OTRAS ACTIVIDADES

- Visitas guiadas
- Ciclos de conferencias
- Presentaciones de danza, teatro y música
- Mesas redondas
- Presentaciones de libros
- Actividades Lúdicas

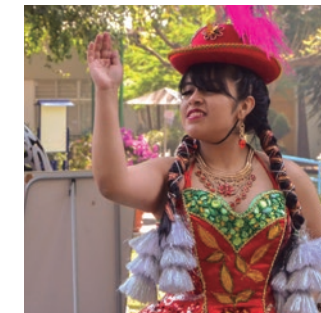
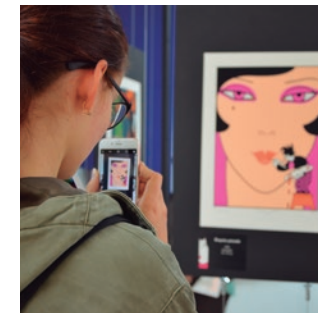
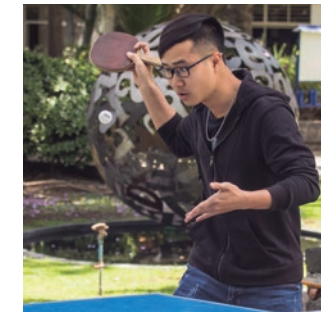
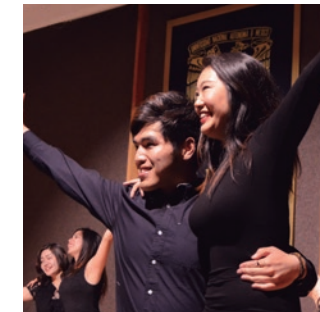



ESPAÑOL Y CULTURA MEXICANA PARA EXTRANJEROS